

**ZGŁOSZENIE**

budowy lub wykonywania innych robót budowlanych (PB-2)

PB-2 nie dotyczy budowy i przebudowy budynku mieszkalnego jednorodzinnego.

Podstawa prawna: Art. 30 ust. 2 w zw. z ust. 4d ustawy z dnia 7 lipca 1994 r. – Prawo budowlane (Dz. U. z 2020 r. poz. 1333, z późn. zm.).

1. ORGAN ADMINISTRACJI ARCHITEKTONICZNO-BUDOWLANEJ

Nazwa: ~~STAROSTWO POWIATOWE W WADOWICACH~~ *WADOWICKI* *JA*
WYDZIAŁ BUDOWNICTWA I ZAGOSPODAROWANIA PRZESTRZENNEGO
34-100 WADOWICE, UL. BATOREGO 2

2.1. DANE INWESTORA¹⁾

Imię i nazwisko lub nazwa: **GMINA BRZEŹNICA**.....
Kraj: **POLSKA**..... Województwo: **MAŁOPOLSKIE**.....
Powiat: **WADOWICKI**..... Gmina: **BRZEŹNICA**.....
Ulica: **KRAKOWSKA**..... Nr domu: **109**..... Nr lokalu: -.....
Miejscowość: **BRZEŹNICA** Kod pocztowy: 34-114..... Poczta: **BRZEŹNICA**
Email (nieobowiązkowo): **gmina@brzeznica.pl**.....
Nr tel. (nieobowiązkowo): **33 879 20 29**.....

2.2. DANE INWESTORA (DO KORESPONDENCJI)¹⁾

Wypełnia się, jeżeli adres do korespondencji inwestora jest inny niż wskazany w pkt 2.1.

Kraj: Województwo:
Powiat: Gmina:
Ulica: Nr domu: Nr lokalu:
Miejscowość: Kod pocztowy: Poczta:
Adres skrzynki ePUAP²⁾:

3. DANE PEŁNOMOCNIKA¹⁾

Wypełnia się, jeżeli inwestor działa przez pełnomocnika.

pełnomocnik pełnomocnik do doręczeń

Imię i nazwisko:
Kraj: Województwo:
Powiat: Gmina:
Ulica: Nr domu: Nr lokalu:
Miejscowość: Kod pocztowy: Poczta:
Adres skrzynki ePUAP²⁾:

Email (nieobowiązkowo):

Nr tel. (nieobowiązkowo):

4. INFORMACJE O ROBOTACH BUDOWLANYCH

REMONT DROGI WEWNĘTRZNEJ w miejscowościach Łączany - Kossowa w km 0+000÷0+630 w ramach zadania inwestycyjnego pn. : modernizacja - remont dróg dojazdowych do gruntów rolnych.

Rodzaj, zakres i sposób wykonywania:

- ŚCINANIE POBOCZY OBUSTRONNE , GRUBOŚCI DO 10 CM
 - PODBUDOWA Z KRUSZYW NATURALNYCH O GRUBOŚCI PO ZAGĘSZCZENIU 15 cm / na całym odcinku /
 - NAWIERZCHNIA Z MIESZANEK MINERALNO -BITUMICZNYCH ASFALTOWYCH – warstwa wiążąca (grubość do 5 cm)
 - WYKONANIE WARSTWY ŚCIERALNEJ Z MIESZANEK MINERALNO –BITUMICZNYCH ASFALTOWYCH – warstwa ścieralna (grubość po zagęszczeniu 4 cm)
 - NAWIERZCHNIA Z KLIŃCA – pobocza (grubość warstwy po uwałowaniu 10cm, szerokość 40 cm)
- Powierzchniowo utrwalone pobocza emulsją asfaltową i grysem kamiennym.

ROBOTY ZOSTANĄ WYKONANE PRZEZ WYSPECJALIZOWANĄ FIRMĘ WYŁONIONĄ W DRODZE PRZETARGU

SPOSÓB WYKONANIA – MECHANICZNY I RĘCZNY.

PRZEDMIOTOWE ROBOTY NIE WYMAGAJĄ ZMIANY GRANIC PASA DROGOWEGO.

- Wykonane prace remontowe będą przeprowadzone z zachowaniem zasad bezpieczeństwa i higieny pracy, podczas robót zostaną zachowane wszelkie środki ostrożności uniemożliwiające zagrożenie bezpieczeństwa ludzi i mienia. Prace zostaną wykonane po uprzednim oznakowaniu i przygotowaniu terenu budowy.

- W wyniku wykonania remontu drogi ingerencja w podłoże wyniesie maksymalnie 20 cm, a co za tym idzie remont nie będzie kolidował z jakimikolwiek sieciami uzbrojenia terenu.

Planowany termin rozpoczęcia³⁾: - **30.06.2021r**

5. DANE NIERUCHOMOŚCI (MIEJSCE WYKONYWANIA ROBÓT BUDOWLANYCH)¹⁾

Województwo: **MAŁOPOLSKIE**.....

Powiat: **WADOWICKI** Gmina: **BRZEŹNICA**.....

Ulica: Nr domu:

Miejscowość: **ŁĄCZANY**..... Kod pocztowy: **34-115**.....

Identyfikator działki ewidencyjnej⁴⁾: **121802_2 ,Brzeźnica / 0007 ŁĄCZANY / działka nr 1072, 1073/1, 1074, 1075/1**

Identyfikator działki ewidencyjnej⁴⁾: **121802_2 ,Brzeźnica / 0015 ŁĄCZANY-PÓŁWIEŚ / działka nr 817/34**

Miejscowość: **KOSSOWA**..... Kod pocztowy: **34-114**.....

Identyfikator działki ewidencyjnej⁴⁾: **121802_2 ,Brzeźnica / 0006 KOSSOWA / działka nr 214/8**

6. OŚWIADCZENIE W SPRAWIE KORESPONDENCJI ELEKTRONICZNEJ

6. OŚWIADCZENIE W SPRAWIE KORESPONDENCJI ELEKTRONICZNEJ

Wyrażam zgodę Nie wyrażam zgody

na doręczanie korespondencji w niniejszej sprawie za pomocą środków komunikacji elektronicznej w rozumieniu art. 2 pkt 5 ustawy z dnia 18 lipca 2002 r. o świadczeniu usług drogą elektroniczną (Dz. U. z 2020 r. poz. 344).

7. ZAŁĄCZNIKI

- Oświadczenie o posiadanym prawie do dysponowania nieruchomością na cele budowlane.
- Pełnomocnictwo do reprezentowania inwestora (opłacone zgodnie z ustawą z dnia 16 listopada 2006 r. o opłacie skarbowej (Dz. U. z 2020 r. poz. 1546, z późn. zm.)) – jeżeli inwestor działa przez pełnomocnika.
- Potwierdzenie uiszczenia opłaty skarbowej – jeżeli obowiązek uiszczenia takiej opłaty wynika z ustawy z dnia 16 listopada 2006 r. o opłacie skarbowej.
Inne (wymagane przepisami prawa):
- projekt techniczny

8. PODPIS INWESTORA (PEŁNOMOCNIKA) I DATA PODPISU

Podpis powinien być czytelny. Podpis i datę podpisu umieszcza się w przypadku dokonywania zgłoszenia w postaci papierowej.

Bogusław Antos

07.06.2021

- 1) W przypadku większej liczby inwestorów, pełnomocników lub nieruchomości dane kolejnych inwestorów, pełnomocników lub nieruchomości dodaje się w formularzu albo zamieszcza na osobnych stronach i dołącza do formularza.
- 2) Adres skrzynki ePUAP wskazuje się w przypadku wyrażenia zgody na doręczanie korespondencji w niniejszej sprawie za pomocą środków komunikacji elektronicznej.
- 3) W przypadku zgłoszenia budowy tymczasowego obiektu budowlanego w polu „Planowany termin rozpoczęcia” należy wskazać również planowany termin rozbiórki lub przeniesienia w inne miejsce tego obiektu.
- 4) W przypadku formularza w postaci papierowej zamiast identyfikatora działki ewidencyjnej można wskazać jednostkę ewidencyjną, obręb ewidencyjny i nr działki ewidencyjnej oraz arkusz mapy, jeżeli występuje.

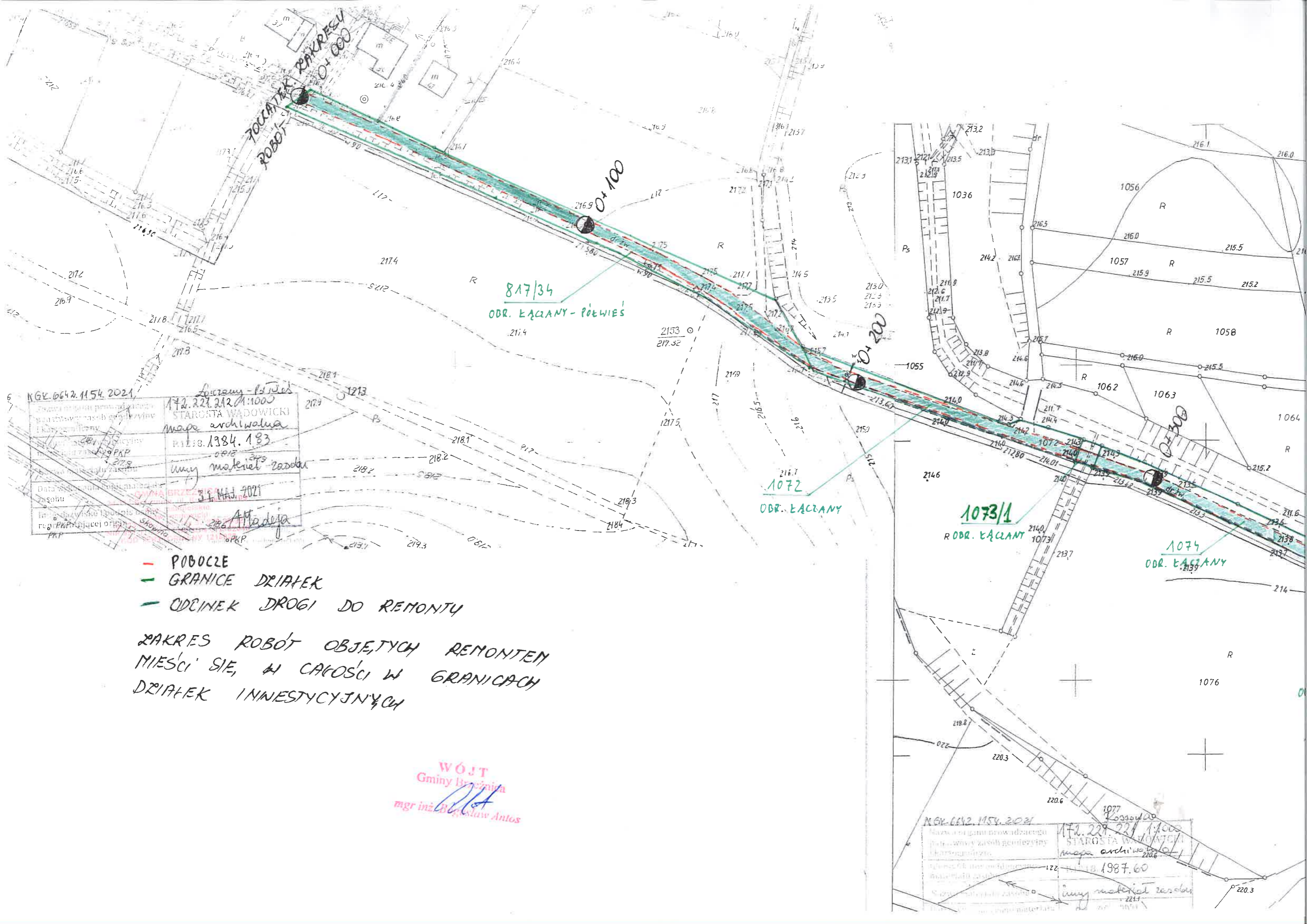

NGK.0642.1154.2021
 17.2.22.22.1:1000
 STAROSTA WADOWICKI
 mapa archiwalna
 P.L. 1384.1.83
 inny materiał zasobu
 31. MAJ 2021
 M. Madzia

- POBOCZE
- GRANICE DZIAŁEK
- ODCINEK DROGI DO REMONTU

ZAKRES ROBÓT OBJĘTYCH REMONTEM
 MIEŚCI SIĘ, W CAŁOŚCI W GRANICACH
 DZIAŁEK INWESTYCYJNYCH

WÓJT
 Gminy Brzezina
 mgr inż. *[Signature]*
 Bogusław Antos

NGK.0642.1154.2021
 17.2.22.22.1:1000
 STAROSTA WADOWICKI
 mapa archiwalna
 P.L. 1987.60
 inny materiał zasobu

STADIUM : APROSZCZYNO PROJEKT REMONTU- MODERNIZACJI DROGI WEWNĘTRZNEJ W
MIEJSCOWOŚCIACH ŁĄCZANY - KOSSOWA

OBIEKT : REMONT – MODERNIZACJA DROGI w miejscowościach Łączany - Kossowa w km 0+000÷0+630

TYTUŁ RYS. MAPA LOKALIZACJI ROBÓT

Nr rys.	Skala :	Opracował : <i>Marek Bogier</i> Uprawniony do wykonywania projektowania i nadzoru inżynierskiego i budowlanego w zakresie drog i inżynierii Nr. świad. 84/93 E-B ul. Słowackiego 2	Data : Czerwiec 2021
---------	---------	---	----------------------

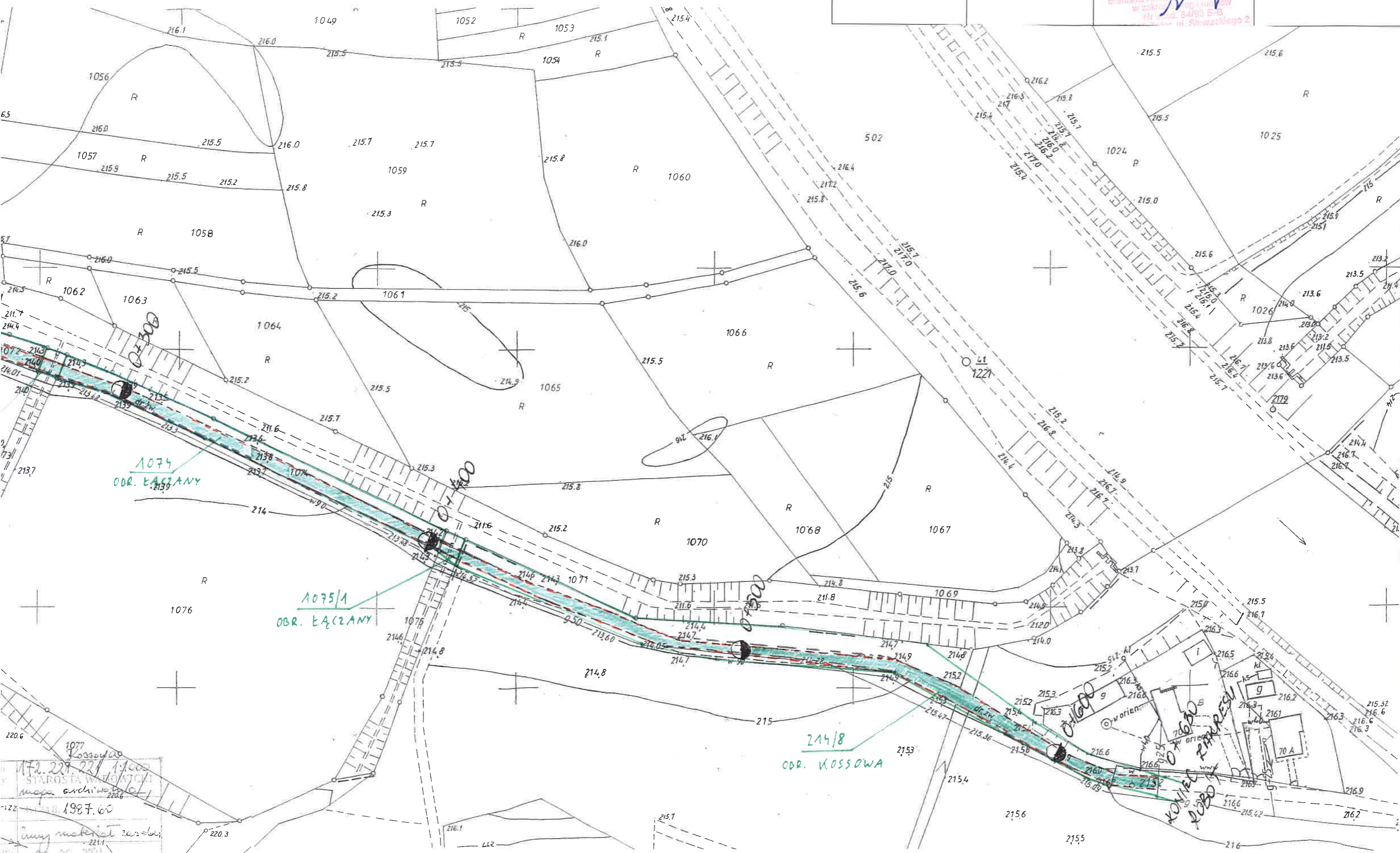

17.2.227.227/1900
STAROSTA W. WATCZY
mapa archiwalna
1987.65
Inny materiał zas. star.